

Programm

PD. Dr. Mathias Mäurer

Neurologische Klinik Erlangen,
Caritas-Krankenhaus Bad Mergentheim (Chefarzt)

19.00 Uhr – 19.10 Uhr

Begrüßung / Einleitung,

Dr. Tobias Derfuß

Neurologische Klinik Erlangen
Oberarzt Neurologie, Leiter der MS-Ambulanz

19.10 Uhr – 19.30 Uhr

Die Neurologische Klinik mit MS-Ambulanz

Prof. Dr. Klaus Pfeifer, Alexander Tallner

Institut für Sportwissenschaft und Sport

19.30 Uhr – 19.50 Uhr

Ergebnisse der MuSkAT-Studie Erlangen

Sport und Gesundheit/Lebensqualität

Dr. Anne Waschbisch, Ingrid Wenny

Neurologische Klinik Erlangen

19.50 Uhr – 20.10 Uhr

Ergebnisse der MuSkAT Studie Erlangen

Sport und Auswirkung auf das Immunsystem

Prof. Dr. Klaus Pfeifer, Alexander Tallner

20.10 – 20.30 Uhr

Vorstellung der ms-int@kt-Studie Erlangen:

Internetbetreute Aktivierung zu körperlichem Training

Alle Anwesenden

20.30 Uhr – ...

Podiumsdiskussion, Imbiss

Weitere Informationen und Anmeldung:

Alexander Tallner

Alexander.Tallner@sport.uni-erlangen.de

09131 85-28175

Mo - Do, 9.00 – 18.00 Uhr

Fr, 9.00 – 15.00 Uhr

Um eine Anmeldung vorab telefonisch
oder per Email wird gebeten!

Lageplan Audimax und Parkmöglichkeiten:

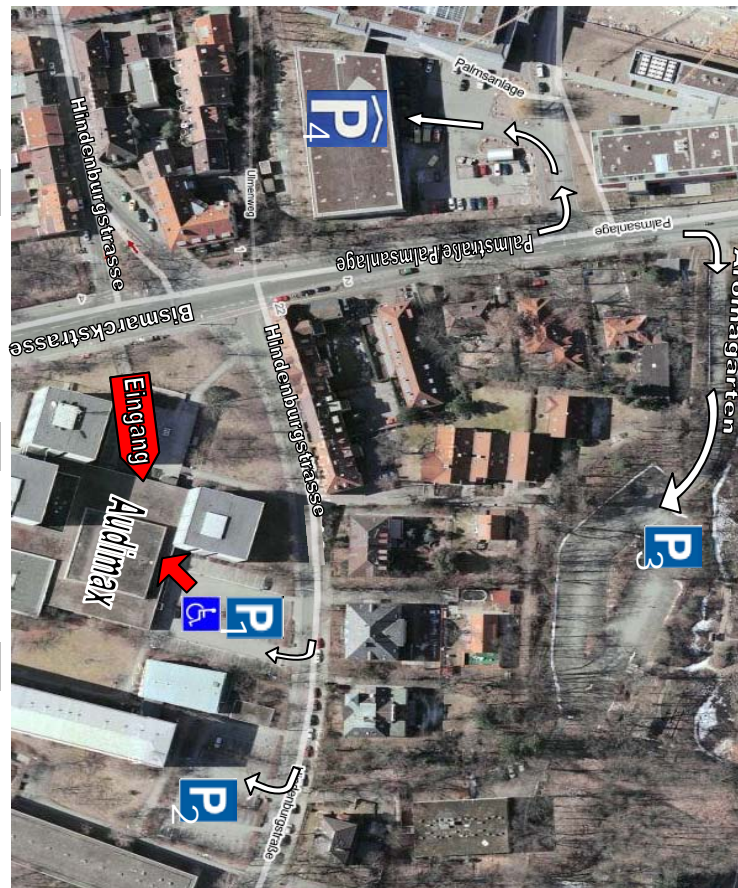

Wegbeschreibung:

A73, Ausfahrt Erlangen Nord – Variante 1:

Rechts in Baidersdorfer Strasse – am Ende links in Pfarrstrasse, geradeaus weiter in Neue Strasse – geradeaus weiter in Hindenburgstrasse – geradeaus, Audimax liegt dann direkt vor Ihnen

A73, Ausfahrt Erlangen Nord, Variante 2:

Links in Baidersdorfer Strasse – rechts in Bayreuther Strasse – links in Essenbacher Strasse Richtung Kliniken – geradeaus weiter in Spardorfer Strasse – rechts in Palmstrasse/Palmsanlage - Sie fahren auf Parkmöglichkeiten und Audimax zu.

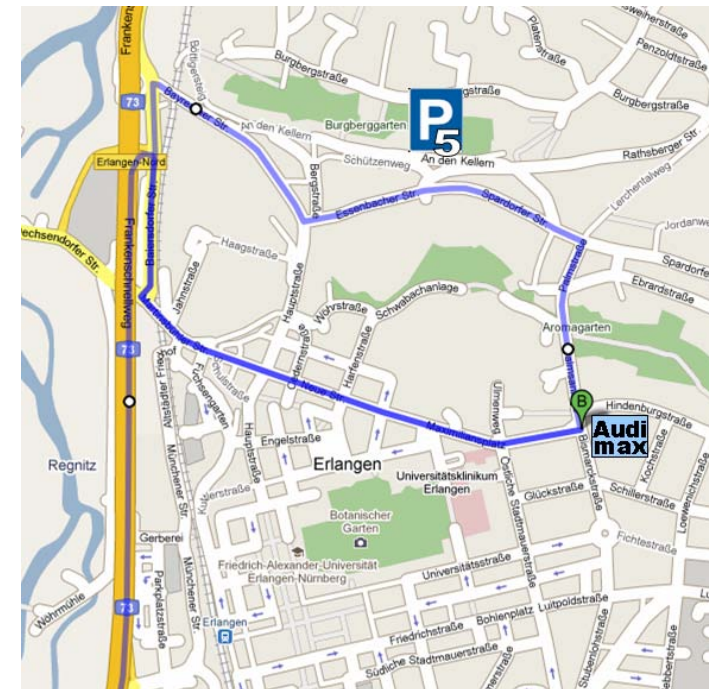

Parkplätze: (reserviert für die Veranstaltung)

- P1, P2:** direkt am Audimax, ca. 20-80m Entfernung zum hinteren Eingang (ca. 50 Stellplätze)
- P3:** ca. 300m zum Vordereingang (ca. 50 Stellpl.)
- P4:** Parkhaus des Klinikums, ca. 200m bis zum Vordereingang (ca.150 Stellplätze)
- P5:** Parkplatz für „Sportler“ – ca. 1km Fußweg (öffentlicher Parkplatz, ca. 50 Stellplätze)

Wir bitten, die Parkplätze P1 und P2 für Gäste mit eingeschränkter Mobilität freizuhalten!

Die
Neurologische Klinik des
Universitätsklinikums Erlangen

und das

Institut für Sportwissenschaft und
Sport Erlangen

laden ein zu einer

Informationsveranstaltung

Sport und MS

Für MS-Betroffene und Angehörige

- Ergebnisse der **MuSkAT-Studie**
- Vorstellung der neuen Studie:

ms-int@kt

Trainingsbetreuung über Internet

Wann und wo:

Donnerstag, 5.11.2009,

19.00 – ca. 21.00

Audimax Erlangen,
Bismarckstrasse 1, 91054 Erlangen
(großer Hörsaal)

Informationsabend

Multiple Sklerose und Sport



Wirkung von Sport auf Gesundheit, Lebensqualität & Immunsystem

(Ergebnisse der MuSkAT-Studie)

Start der neuen Studie: Trainingsbetreuung über Internet

ms-int@kt
*internetbetreute Aktivierung
zu körperlichem Training*

Universitätsklinikum
Erlangen



Institut für
Sportwissenschaft &
Sport

Friedrich-Alexander-Universität Erlangen-Nürnberg

Prof. Dr. Stefan Schwab
Dr. Tobias Derfuß
PD. Dr. Mathias Mäurer

Prof. Dr. Klaus Pfeifer
Dipl. Sportwiss. A. Tallner